氣候預測：有時晴朗和暖，最高溫度六十五

通電 CABLE ADDRESS HUNGCHUNGPO 153 ST. PATRICK ST. TORONTO 2, ONT., CANADA 本報

The Chinese Times.

WEDNESDAY SEPTEMBER 26 1956 第壹頁 PAGE 1

本報通訊 The CHINESE TIMES PUBLISHING Co., Ltd. 123 ST. PATRICK ST. TORONTO 2, ONTARIO CANADA TELEPHONE EMpire 3-3957

洪鐘時報

中華民國四十五年九月二十六日（星期三）

孔子二千五百零七年

夏曆歲次丙申年八月廿二日

ENTERED AS SECOND CLASS MATTER AT THE TORONTO POST OFFICE MARCH 21 1926

洪門信條

忠誠救國 義氣團結 義俠除奸

閱報價目表

△短期 壹個月……壹圓七毫五 叁個月……五圓

△長期 週年……壹拾捌圓

無論本埠外埠及外國寄報價格壹律相同

報費先惠 欠兩定取 概不寄閱

在耶路撒冷以南 以色列軍隊 進攻約但陸軍哨地

耶路撒冷廿六日聯合社電：以色列今早正式宣佈：以色列軍隊昨晚進攻一約但陸軍哨兵屯所。

夜間在耶路撒冷左近聽聞大炮爆炸，以色列進襲，顯然報復約旦於星期日攻擊在以色列之「群島外哨」及星期一日狙擊一橄欖樹摘果女工。

對約星期日襲擊以色列，約旦歸咎於一士兵突然發狂，槍斃四人，及傷及十八人。約旦當局預料報復，特將主要道路由約旦所守的舊耶路撒冷通入約旦內地的交通線封閉。

以色列陸軍代言人今日對其午夜後的宣告稱：一以色列陸軍部隊於夜間在耶路撒冷以南進攻一約旦陸軍陣地。

昨日以色列代表團對以色列與約旦混合停戰委員會的會議稱：聯合國休戰監察組織的機關，已在阿拉伯的侵攻下而告失敗。

以色列外交部公佈其聲明稱：由於約旦之頑強拒絕遵守其在聯合國憲章及普遍停戰協定下的義務，聯合國機構已被置於困擾，似在阿拉伯侵略下已告失敗。今日之會議，再度顯示無效，因約旦已減少委員會的工作，當約旦在以色列邊界一帶進行侵略增加及以色列人命之損失在有增無已時，委員會僅自限於對論實行軍備的以色列反攻，以資自衛。

又稱：以色列軍隊昨夜及今晨連續攻擊近之約旦國。以色列外交部謂：此舉用以回答約旦之迭次侵略，以色列殉者約九十名約旦士兵被殺。

現未有立刻反應來自約旦政府，以色列陸軍進攻，被襲擊之約旦陣地係在耶聖左近的軍營官人說：一約旦警站被炸毀，一連約旦陸軍之崗位被蹂躪及爆炸，任務完成後，此等軍隊復回其基地。

法國謀阻止聯合國聽取埃及提出控訴

紐約聯合國總部廿五日合衆社電：埃及來源今日稱，在安全理事會辯論關於蘇彝士運河，埃及希望以謀略挫敗英法兩國，並在正式投票中排掉討論雙方控訴。

安全理事會定於明日集議，以聽取英法和埃及提出之告訴，埃及預備作一程序辯論，可能協助改變局面，故於昨夜提出告訴，謂英法對國際和平及安全製造危險。

消息靈通東源解釋開羅之向聯合國控訴，係意指埃及獲得保證，南蘇聯研究分委會之讓步。

埃及之謀略，為避免租賃蘇彝士的角色，驗然要求蘇聯政府職員。

駐聯合國之法國代表實際判斷，本國緯新反抗埃及之企圖使得安全理事會辯論埃及非難。

蘇提利謂：埃及指摘吾等違反聯合國憲章，吾人觀測不能予以接受。

在巴黎，法國外長皮納對國會之外交委員會稱：若蘇彝士無處境採取其現在途徑，則祗可能威脅世界和平。

法計劃建速油管線 不須經過埃及領土

巴黎廿四日電：法國計劃建立管線，由中東運石油往地中海，不須經過埃及領土，預料將於明日在本國公佈。聯盟管線將由紅海伊拉克經地中海，可能為一國際計劃。

斯蒂文森指責 巨商控制美京政府

華盛頓克拉何馬市廿五日聯合社電：斯蒂文森昨日指責大公司與大政府聯盟，威脅小商人。民主黨總統候選人不斷加緊攻擊艾森豪威爾政府，斷言大商行已獲得控制華盛頓政府，在華盛頓結合此項同盟，已為道小商人，農夫及工人。

他謂彼等有被大公司與大政府聯盟吞沒的危險，因其不關心小商人的命運，巨大的危險，不是新奇，吾過去已司空見慣，當其威脅發生時，都有使主體神知安穩，民主，和平安，威爾遜，羅斯福等相繼出現，對之作戰。

中國試製新型 噴氣式飛機成功

香港訊：北京消息，我國第一架自製成功新型噴氣式飛機，八日下午四時，在瀋陽舉行了新型噴氣式飛機移交成功的國家鑒字儀式。

經過靜力試驗和動力試驗，試飛，證明質量優良，性能良好。製造這種噴氣式飛機的工廠的工人和設計師們，看見自己親手製造的飛機起飛了，都樂得手舞足蹈，許多人激動地寫詩來歌頌這件大事。

這種飛機是在蘇聯專家幫助下製造成功的。工廠的全體職工提前一年零九個月完成了試製的任務。這種飛機制造成出生產。

美國拒絕放寬 對中國貿易限制

華盛頓廿五日紐約時報電：國務院昨稱，美國將不討論放寬其對中國大陸的貿易限制，如中國仍留禁美國籍民於獄中，及拒絕放棄在台灣區使用武力。

中國方面曾於去月在日內瓦商談舉行撤除貿易限制，限制於一九五零年中國在朝鮮參戰時實施，禁止美國商人從事於與北京所貿易。

在菲陷於僵持局面 商談美國軍事基地

馬尼拉廿五日紐約時報電：美國談判組與菲律賓政府商談關於軍事基地，已於昨日休會，計劃於今日恢復會談。雙國首席談判員及菲陸軍大臣諾森德州，彼等困難解決已發生，必須使困難解除，方能恢復菲律賓。

此困難涉及一轄境，因菲律賓堅持對於美國軍事人員在軍事基地內的罪案，以內犯罪，並需有法律裁判權。

英國引水員叙述 埃及人善於領航

倫敦廿五日路透社電：一英國蘇彝士運河引水員昨日批評英國，謂埃及有一良好訓練之埃及和希臘引水員的強固核心，以維持運河。

該引水員曾維持大佐倚同其他九名引水員，乘郵船罷州號到此。

他稱說，蘇彝士的引水人顯然爲精深的人員，及或用於等人員在蘇彝士運河道，充富經驗工作。

關於提議之運河使用者協會，據維特爾說：余為其他引水員，認爲參與領航之任何實際計劃，但再等不能見於實施，會可以進行，縱其一切都是過於含混，殊難予以適當的了解。

錫蘭政府代表團 到北京舉行談判

（香港訊）北京消息：以克利里亞瓦為首的錫蘭政府代表團一行人日前乘專機到達北京，他們是來同中華人民共和國政府談判建立兩國間的外交關係問題的。

到機場歡迎的有中華人民共和國外交部副部長章漢夫，對外貿易部副部長雷任民，錫蘭駐華大使等人，印度駐華大使尤金，緬甸大使，尼赫魯夫人，美國駐華代辦歐念儒也到機場歡迎。

昨晚錫蘭政府代表團團長科里亞等人拜會了外交部副部長章漢夫，章漢夫設宴歡迎錫蘭政府代表團一行，錫方將在九日到北京。

中國計劃與也門建立邦交

倫敦廿九日聯合社電：中華人民共和國今日宣佈與阿拉伯國也門建立外交關係，北京電台說：新外交關係將為公使級。

中東為世界上最豐富的油田

紐約廿九日紐約時報電：煤油為一暗色及會臭味的貨物，自第一次世界大戰以後，已成爲生活的絕對必需品。直至原子能到處可用的數量時，世界必需保持依賴石油，在未來十年內更見其須用煤油，以應付今後世界增加活動力的需要。

美國仍為最大生產者，其井每日出油逾七百萬桶，但在美國之石油儲藏，或已有一半用竭，現在中東已證實的石油儲藏，僅有百分之七經被使用。

如是，須要防止不列之歐陸變化，如妨礙蘇彝士運河暢通，或蘇彝士運河之不安定，中東仍爲世界之主要石油來源。

證實中東石油，在儲藏方面，已佔了世界上已證明的石油儲藏量近三分之二，有些油礦學家相信，在中東只有一半石油被勘探。

既有巨大的石油量，中東各地世界上的油田中，可算是最豐富的。關於每井的產油量，伊朗的油田的面積，或一帶之豐富的油田，或並無其他油區域可能與之比並。

例如美國每口井產油甚少，最豐富之井每日出油六千二百桶，每口油井出油一千七百桶。中東石油容易到達，在中東已證明的一萬二千多桶石油，現正在探勘中，較諸美國者，在二十與三十桶之間，在委內瑞拉，由八百至七百桶。

總而言之，中東石油是較與爭奪的，如有些國際動亂發生，此區越來源或會非供給東西方公司，此種未來景象，實存過於意氣的預測。予以對想的西歐的經濟病態，更大依靠中東石油，在一九五六年之首半年內，每日有一百九十萬桶運往西歐。

歐洲之消費煤油增加，估計大概一九五零年以來，以百分之十二以上，煤炭和水電力不能供給增加的需要。

英國為中東石油之主要歐洲輸入者，繼其後者為法國、意大利、瑞典及西德、荷蘭。

美空軍機墜毀山旁

美國加利福尼亞州廿五日聯合社電：一架空軍運輸機，昨日撞毀於加州之一萬四千二百尺高之山，副郡守謂：搜索隊已發現十一具屍體。

華人革新協會反對 香港當局無理措施

香港訊：香港華人革新協會七日就上週港英當局再度施行入境限制的無理措施，發表聲明指出：中國人民進入香港，不能當作與外國移民一律看待，因爲這是中國人民的傳統權利。

聲明說：當我們正在慶賀九龍輪客車的談判已基本達成協議之際，不料香港英國當局又採取片面行動，恢復入境限制辦法，這是十分遺憾的。這一辦法將使香港和內地的交通陷於極其困難的境地，造成旅行者不必要的痛苦和紛擾上的損失。同時也必將影響香港經濟的發展，使香港商務遭受之打擊。

聲明說：香人以爲香港英國當局之所以有此措施，完全是因爲處理人口過剩的原故。我們對此是不能同意的，如果說香港人口過剩，那麼返回內地居住的人必較來香港居住的為多。

聲明要求香港英國當局撤銷入境限制，並恢復廣九直通客車。

本埠新聞

萬利商店 惠贈頤養所病僑

本埠李市號街一〇九號萬利燒臘商店，自開張以來，對于華埠治街五五五號華僑頤養所之老僑胞，十分關懷，每逢佳節，均贈以禮物，以慰僑胞。昨夏曆八月十五日為中秋佳節，萬利商店東事又親到慰問僑胞，並贈與肥嫩熟雞二只、火肉一人方、大會煙二十四盒、馬餅一包、生果一紙箱，以享頤養所僑胞。頤養所僑胞品嘗之餘，衷心感激云。

▲本埠新聞▼

法林明講 保守黨面對三重責

保守黨全國領袖之國會議員法林明昨宣稱，謂保守黨現在面對三項重要責任：一、將由內閣倫敦中之國會解放，恢復自由；二、建立一強大之海防，以抵禦西方及東海岸省份；三、重和省政及市政政府之聯絡負責。

此位有可能被任為保守黨領袖之法林明，昨日向中部保守黨婦女協會演講。

有識者謂該黨之代表大會時，謂需領袖團成一堅強集團，能表示該黨之一切宗旨。

青年駕舊汽車 自南美駛抵本市

二十五歲青年某下晝，于一九四九年二月十四日離南美洲烏拉圭，離首都乘其舊車，經過來本市訪問其外國舊日朋友。

但以一輛一九二八年製汽車，行駛二萬一千英里路程，用去二千七百加侖汽油，終於昨日抵此。作[illegible]時，共有六字，亦同仍保有此數字，在沿途中，仍工作換得衣食及汽油修車等費。

伍胥山公所紀念誌

伍胥山公所於月之廿二日下午三時，舉行子胥太祖紀念典禮，[illegible]少事競業，[illegible]，兩時由主席[illegible]宣佈開會，行禮如儀，即請主席讀述，恭讀遺囑，[illegible]，有黃江夏公所、黃雲山公所代表致辭，于[illegible]，會員[illegible]，勗以黨國先賢忠孝事蹟，以紀念事蹟，燕出[illegible]，殿以茶點款客，詢盛會云。

▲加屬新聞▼

經二十五年爭論後 首都決定建新市廳

〔渥太華二十八日電〕存續二十五年之官方爭論後，結果此可加拿大首都新市廳，將在[illegible]建立，[illegible]社河口，內閣十二日會議，[illegible]新市廳。

首都市官方昨日已經[illegible]，本年[illegible]會[illegible]成，[illegible]。

哀謝

先兄諱呂十字緒鉄，廣東新會呂村北和里人，昨七月廿一號晚，因身體染病入院，[illegible]醫院調理不幸藥石無靈，于一九五六年八月二十號晨一時在院壽終正寢，享壽六十有九歲，身後喪葬殯[illegible]費，無蒙省荷蘭灣濱房同人與及各親友慷慨捐助，得以成殮，歸同月廿一號出殯歸土，[illegible]，執紼素車，[illegible]，盛情存歿均感，謹此哀謝。

代理：滑濱房弟 呂緒鐵 緒莊全代謝

賻儀

原籍列后　恕不稱呼

緒統合家九十元　孔懷合十元　緒莊三十元　安懷二十元　水利合家十五元　新統合家十元　龍明　傑統　緒鴻以上各拾元　傳卓七元　傳統　浩明　緒庶　緒祜　耀明

花圈

岡州會館全人　滑濱房全人　賓路番館全人　始統合家　啓統合家　緒鐵合家　緒莊

素車

滑濱房全人　始統合家　啓統合家　緒緒繩兄遺下銀伍拾七元壹毛五仙

總賻儀共銀叁百零八元正　一美總銀叁百六拾五元壹毛五仙

支叁臣院殯館一單銀叁百三拾四元　支牧師利市銀叁元　支凍瞻利市銀壹元弍毛　支洪嬸白銀　合共支銀　除支存銀多少盡寄岡他家人手收

住房出賃廣告

茲有大房一個，各物齊備，有冷熱水，廚房廁所兼用，有合意者，居住有意者請來函或電話磋商。

128 McGILL ST.
Tel. EM8-5645

[illegible]壹百萬元，[illegible]，在一九二一年一場大火，將市[illegible]，但結果亦[illegible]，市長[illegible]建。

[illegible]上各伍元　民治黨　社清會家　呂[illegible]　緒演　王[illegible]　統[illegible]　煜[illegible]以上各弍元

爾欲匯款與汝的國外眷屬乎？

汝能從滿地可銀行匯款國外，安全而且簡捷。能用銀行滙票，或電報滙款往香港，澳洲，美國，及許多其他國家，容易及快捷。

滿地可銀行之各支行經理，將極樂意帮忙，俾爾能匯款交給在加拿大以外之汝的家人。

滿地可銀行謹啓

BANK OF MONTREAL

加拿大第一銀行

自一八一七年以來與各界加拿大人合作

MY BANK B of M

多城林西河堂通告

本堂為適合時代需求，購得貝打街門牌一百一十一號、一百十三號，作為三層大樓為新堂所，並經註冊公司，向各昆仲招股，給足充作建築及一切裝修購置費用，總額需洋五萬元之鉅，雖然會務早已撥交款項若干，仍需各昆仲[illegible]，以利[illegible]，經各[illegible]預算，[illegible]，本堂[illegible]，[illegible]，仰望[illegible]有心熱誠，慷慨[illegible]之際，[illegible]，各昆仲[illegible]，[illegible]，[illegible]，[illegible]，凡我昆仲，希望人人有份，[illegible]支持。本堂前途，實深利賴，謹此通告。

林西河堂謹啓

民國四十五年 九月 二十日

美亞貿易公司　加拿大京多朗

Amerasia Trading Co.
138 Dundas St., W.
Tel. EM6-1096

本公司已於九月十八日開張，歡迎各界惠顧。唐山雜貨　補藥參茸　四時瓜菜　膏丹丸散　南北海味　新鮮魚肉　生劏雞鴨　加拿大名產　隨意選購　任從歡迎

美國總統輪船公司

You Can Pay Here the Low-Cost Steamship Fare to Bring Your Loved Ones from Hong Kong

[illegible]

AMERICAN PRESIDENT LINES

美國總統輪船公司

Chinese Passenger Office:
701 Sacramento Street
San Francisco 8, Calif.

QUON ON CO., LTD. General Agent
254½ Pender Street East
Vancouver, B. C.

均安號

美國總統輪船公司總代理

總代理美國總統輪船公司專人客務，代理[illegible]航空公司飛機客票，代售鐵路火車票。辦理同胞出入境各種文件，[illegible]。

[illegible]

Quon On Company LTD.
254½ E. PENDER ST.
VANCOUVER, B. C.
Pacific 1025

陳郁公司

多朗多　加拿大

CHIN YOKE CO.
120 CHESTNUT ST.
TORONTO ONT. EM8-2846

唐山生油

冬菇每磅[illegible]一元五　上海瑞[illegible]二元八　大海蝦[illegible]元五　廣府香花魚七毫五　二磅[illegible]一元四　二磅[illegible]一元四　二磅[illegible]九毫五　三[illegible]元三　史國公酒一元七五　各種新滿壽一元一五　[illegible]老油十磅一元四　[illegible]老油百磅廿一元　內附陳郁辦事處　[illegible]

麥錫舟代理 美國總統輪船公司

代理香港船位直接[illegible]，車價日旅行手續，歡迎垂詢。

太平洋旅行社 12A HAGERMAN ST. TORONTO EM3-5625　住宅電話 WA 3-3910

代理[illegible]公司電訊、保險，及[illegible]。

復興公司

FORD HING
167 McCaul St.
Toronto Ont.

多倫多麥哥街

★★★

★加拿大和平會主席 文約素博士大人
★最新的英文著作
[三大贈品▼]
中華人民共和國[illegible] 一冊
反對自由主義 一冊
漢文簡化書 一冊
『五星飄揚新中國』 一元

新中國畫冊(宋慶齡著)(繪著郭沫若) 一元九毛五
[illegible] (郭沫若著) 一元二五
綠水奔流 (周立波著) 八毛
智通一哭 一元弍毛
牛 元[illegible]九
[illegible] 元[illegible]
[illegible]十二詩人 八毛
共產主義人生觀 三毛五
政治經濟學[illegible] 七毛廿
關于魯迅的生活 二毛五
列寧傳 元[illegible]
汽車配件圖解 一元[illegible]

不要[illegible]

侯[illegible]啓

土樹電帶公司

A. Smith Belting Works
138 York Street at Adelaid
Phone EM-3-1437

友往[illegible]　機出售[illegible]　井[illegible]光[illegible]　縣確有[illegible]　水銀自已能　種化學[illegible]　本舖常有[illegible]

友記合棧有限公司

Yu Kee Hop Jahn Company LTD.
81 ELIZABETH ST. TORONTO, ONT. EM3-5953

香港新來組團各項雜貨
加東總代理美國古利富金山味
白鐵桶六十磅每桶九元

(代理本行[illegible])

(本行價目)

[illegible]　一元七毛五
九兩庄　[illegible]
卅兩庄　五元[illegible]
五磅庄　十一元
十磅庄　二十一元七毛五
廿五磅庄　五十二元六毛五
五十磅庄　一百〇四元四毛

萬利燒臘

加拿大多朗多

MON LEE CO.
109 ELIZABETH ST. TORONTO, ONTARIO, CANADA
EMpire 3-1921

金豬燒肉[illegible]　四時瓜菜[illegible]　祖國[illegible]貨[illegible]　大小光顧一律[illegible]

營業時間(由晨[illegible]至晚[illegible])

[illegible]

西餐館日餐

129 Dundas St. W.
TORONTO, ONT.

[illegible]

陳子欽事務所

GEORGE CHAN, J.P.
NOTARY PUBLIC — IMMIGRATION CONSULTANT
[illegible] DUNDAS ST. W. TORONTO ONT.
[illegible] 住宅 Tel. [illegible]

[illegible]

本國武裝部隊 實力跌至最低數字

(渥太華二十六日電) 加拿大之武裝部隊實力，在兩年內下跌至最低數字。[illegible]

曲斯和市民對 終路工程遲慢表不滿

曲斯和二十九日電 [illegible]

老人突被獲 五十四年前舊債歸還

(雲哥華二十六日電) 七十九歲老人依尼歐華納 [illegible]

雲埠銀行被劫後 兩小時即捕獲匪影

雲哥華二十六日電，昨日本市一銀行被劫一萬元，並曾開槍射擊後，不久警方即將三男子及一女拘留，拘捕地點只離銀行六個街口，時間當在劫案發生後兩小時。警方稱，在被捕之冰箱櫃中起回現款八千元。彼等現時正追緝另一名男子。

六青年破壞 街上物資被拘控

安省繼檢二十五日電，六個本市青年，於星期日被警拘留，今日已將之控以破壞他人財產罪，彼等被控在街上之廣告牌及車燈 [illegible] 通知 [illegible]

教員染癱瘓症喪生

亞倫拉二十九日電，三十九歲本市小學教員 [illegible] 是於去日染癱瘓症者，巴倫翰日在部 [illegible] 隔離醫院斃命，在上週初另一名本市教員華打之二歲女兒，現亦在醫院中觀察，以決定是否曾染癱瘓。

親帶柏文出賣 如蒙關顧 [illegible]

[illegible] Parkview [illegible] WA 1-9316

敬啓者本團素以贊助慈善爲宗旨茲能獲得僑界之同情竭誠栽植殊深感激現因經費支絀爰于十月七號午後二時假座加仙那戲院開演電影戲二齣籌措維持費仰各界僑胞本以往愛護本團之精神踴躍參觀以待

涉穠園全人謹啓

定于十月七號下午二時假座加仙那戲院連影電劇二齣

(頭場) 劇目

首次放映・國片粵語・輝煌古裝・歌唱鉅片

王魁(與)桂英

王元龍 羅維 歐陽莎菲 陳琦 韓青 林靜 (主演)

(貳場) 歷史歌唱鉅片

光緒皇(嘆)五(更)

新馬仔 新新馬 羅艷卿 林蛟 陳露華 (主演)

(每場放影一次)

代柬

本總堂謹訂於中華民國四十九年十月十四日星期日午后一時舉行成立卅一週年紀念並恭祝古公國父太王寶誕典禮慶治 [illegible] 五時半假座新華新樓酒家歡讌敬請全加各德安分堂暨總公所三德公所書社暨本館大小兩條各伯叔姑嫂同年男女姊妹屆時賁臨勸慶指示贈儀易歡爲幸

駐雲全加至德總堂敬約

Chee Dack Gen Tong Society 311 Powell St. E. Vancouver B.C. CANADA

安省中華總會館附設文化影片社放映

本總會館決自七月一日起不在戲院活票以便販票分派 [illegible] 中國國貨公司等五處代理分銷請希留意上

曹惠民 黃雲友 關樑年 [illegible] 治安

●預告九月三十日放映

鍾無艷三齊宣王

地點：加仙那戲院 時間：九月三十日下午二時 (連放兩場)

環球公司

(多)(多朗) WAN KEW CO. (加)(拿大)

82 Elizabeth St. EM.8-4229 Toronto, Ont. Can.

四時瓜菜荳腐芽菜金豬臘腸

△大批唐貨到步 △價格特平

常有馬蹄罐頭糖菓茶葉菜乾 [illegible] 兼行零沽代理正牌永利威各藥酒

發菜綠荳平沽一百磅十六元二毫五仙

十六頭五磅庄什錦菜絲平沽每箱三十六元六毫五仙

價目冊備・目錄印備・函索即奉。

司理 林善彰 林瑞陔 啓

加拿大 中國國貨公司 多朗多

China Trading Company 145 147 DUNDAS ST. W. TORONTO ONT. EM.8-8705

欲買最靚罐頭冬菇 請來稍襯保証滿意

六両頭每罐安士原個冬菇每箱 十九元貳毛五
大両每罐8安士切片冬菇 十八元九毛三
廿四罐8安士原個冬菇 十五元四毛
廿四罐8安士切片冬菇 十四元九毛六
廿四罐4安士切片冬菇 七元四毛三

代理 C.P.R. 車票 隨兌匯 C.P.A. 飛機票 往港單程六百五十九元 雙程壹千貳百零六元 [illegible]

中國國貨公司 正司理 李民禮 副司理 林幸潤 謹啓

環球公司

WAN KEW IMPORTING CO. 1012 CLARK ST. MONTREAL QUE. CAN 電話 PLATEAU 6636

△本店由祖國新到 京菓海味油糖茶米 [illegible] 藥材補品名貴古玩日常用品應有盡有僑胞光顧極表歡迎

滿地可埠環球公司 朱潤儒 方榮貴 方逢 [illegible] 啓

廣東飯店

CANTON CHOP SUEY HOUSE 74 ELIZABETH ST. TORONTO, ONT. EM-6-6334

廣東飯店 從新裝置 冷氣設備 特聘名廚 日夜開市 大筵小酌 招待備至 定令滿意

華興電熨斗公司

179 ELIZABETH ST. TORONTO ONT. 電話 WA-3-2254

修理衣館各種機器及電風扇 兼有八百、九百、一千火力電熨斗新風扇猛力電水喉 [illegible]

周北鈞 啓

禮道實業有限公司

華區分行李市街八十九號 分行司理林學貞

Largest Realtors In Canada

Main Office 1172 Bay St. Toronto 電話 WA-4-5761

林學貞電話 EM.6-9109 住家 WA-2-6901

◎好音・特告 [illegible]

◎現有亞柏文出賣 [illegible]

全加最大實業房屋買賣生意行

天生堂

Hing Sang Hong 362 POWELL ST. EAST Vancouver, B.C. Canada

(電療發育機) [illegible]

(陽痿救星丸) 一料十元五毫 [illegible]

光源

(金)(豬)(開)(味) SIU YUEN 74 Elizabeth St. Toronto Ont. EM [illegible]

本公司 [illegible] 金豬 [illegible] 四時瓜菜 租網雜貨 海味藥材 絲苗白米 [illegible]

DEDICATION ICE 385 DUNDAS ST. EAST, TORONTO, ONT.

港澳高級知識分子回國服務將獲優待

（香港郵訊）廣州消息：廣東省人民委員會頒公佈「關於香港、澳門同胞中的高級知識分子和工程技術人員回內地服務的若干規定」。其中規定：香港、澳門同胞中的高級知識分子和工程技術人員回內地以後，一律按照國家的需要和他們的特長分配適當的工作，並且不違背工作需要的情況下盡可能照顧本人的志願。對他們的學習、研究和實驗工作，都要盡量給予便利和支持。至於工資待遇，一般不低於本人原有的工資，或者按照國家標準技術人員工資標準作適當的評定；其他各項待遇、福利、學習和子女教育、醫療等，都與國家幹部相同。如果他們根據國家需要回內地，而家屬又具有技術特長和工作能力，政府也將給予適當的工作，如果家屬一時回來有困難，短期內仍然留在港、澳，政府將根據實際情況酌量撥出部分外匯新金照顧他們的生活。港、澳高級分子和工程技術人員回內地的時候，如果攜帶研究上和工作上需要的書籍、儀器、標本或者其他學術資料入境，經海關審查批准，可以免稅入口。按照中國規定，接洽和登記回內地服務等，可以委託親友到廣東省廣州市接待港澳同胞辦公室進行。

僑鄉零訊

恩平縣水樓鄉 華僑捐款建校舍

恩平縣沙湖區水樓鄉小學，最近由該鄉旅外華僑，捐資建成一幢新校舍。水樓小學校址狹小而破舊，過去只有學生二百人時，尚可勉強收容。但年來因農民生活有了改善，送子女入學的日多，適學期報名入學的，一共有三百多人，因此校舍大感不足。二月前，該鄉老歸僑吳國凡、吳振扶和僑眷吳森、吳英和等，建議向海外熱心公益的華僑勸捐，搞條校舍。結果，僑捐得到海外之僑，一個月中便有卅一港幣，匯款回來。新校舍於七月動工，到八月中旬，便落成。

馬植三經紀
Ken Wiles Ltd Realtor
153 St. Clair W. Toronto
Office WA1-1191
Res LE1-5545
本人代理樓屋大小生意買賣經紀忠誠服務僑胞光顧特別歡迎

承接坭水工作廣告
本人專做坭水工作，凡打沙灰、鋪綠坭、剝牆、修整屋頂、水渠及白鐵等工作，務求妥善，歡迎惠顧。
ED. DILLON 244 McCAUL ST.
電話 WA-2-9792

接車行李
本人常駐天梨剛專接車行李，僑胞返房或過埠買車行李，電由電話或可親到天梨剛詢問便知 黃鴻啓
時間：正午十二點至到夜間一點
113A Chestnut St.

醫學博士 羅景耀
109 DUNDAS ST. W. TORONTO ONT.
電話 EM. 8 5538
醫務所 設在丹打街西壹百零九號
診症時間
下午貳時至八時
禮拜參 六
禮拜日 下午弍時至六時

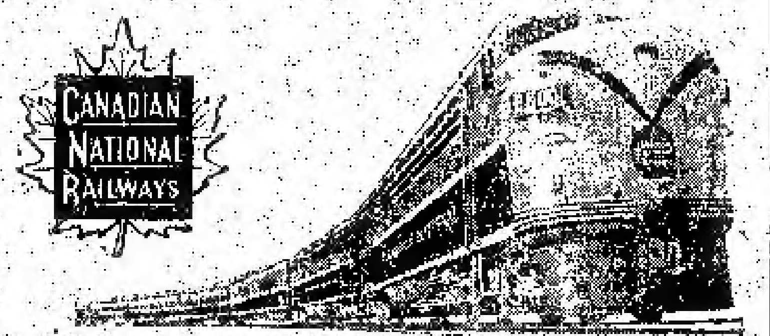

回國及返加船票
華僑回國，或辦貨，請用詩晏亞火車，招待妥當，回國或來加定位，船票，飛機票，請與麥錫舟君接洽，或詩晏亞代理。
加拿大國家鐵路啟
華人總代理麥錫舟
E. C. Mark
12A Hagerman St. Toronto
電話 EM-3-9655 WA-2-6309

香港 麥廣記 參茸行
Mak Kwong Kee
世業二百餘年 宗旨專賣正貨
本行選辦人參、鹿茸、茸片、燕窩、蛤蚧、玉桂、補品、藥茶
代理 陳部公司 CHIN YOKE CO. 120 CHESTNUT ST. TORONTO ONT. CANADA TEL. EM 6-2646
49, BONHAM STRAND W. HONGKONG
香港南北行街四十九號 電報七七九六

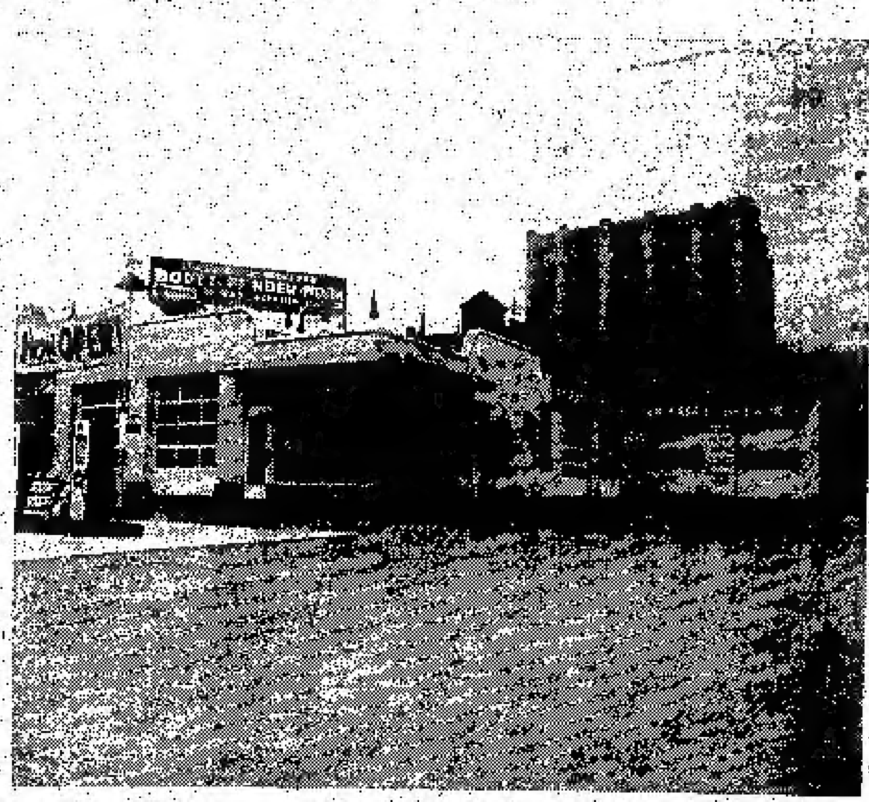

Edward Motor Service
132 Chestnut Street Toronto Ont.,
Telephone: EM6-6192 EM6-5324

悅華企業有限公司
總理廖崇憲 副總理林進寧 助理何連丁

近年來國加兩國公路交通之便利，我華僑購買自由車為旅行經營或為旅行方便之用者，較日衆。本公司為利便我僑起見，除經營旅館洗車停車場而外，添設修理自由車廠在旅館側邊，地位極其適中，經營數年，屢蒙遠近僑胞光顧，所以生意進步之速，有如日之東升，茲為生意需求，將工廠各部擴充，添顧技術人員，務新修理工作快捷妥當，同時本公司為答謝僑胞光顧雅意，工廠各部價目減價六十天，凡我僑胞如有車修理或『全車油色』，價目从前相宜。

加拿大 遠東商業有限公司
自製〔金龍注冊商標〕出品
總號 溫莎埠
Oriental Commerce Limited
1574 Lincoln Road
Windsor Ontario Canada.

遠東商業公司 (味)精廠(遠)舖啟事
李鐵如啟事
啟者：鐵近來時多過埠，在店工作時間甚少，凡親友來函取貨，可直寫本公司或司理部收，倘非與弟個人來往之函件，不可按弟之名，以免阻誤時間，致有負顧客之厚意，謹此奉告，並候
諸君康健
弟李鐵如謹啟
遠東商業有限公司 總經理李鐵如 化學師李國樞 謹啟
金龍注冊商標出品

生活飯店新張廣告
本飯店創設在都城唐人街七十二號，創辦者不惜重資裝飾輝煌，地方雅潔，務求現代化，特由祖國聘請上等廚師向僑界服務，所製餚饌美味適口，合家僑界惠顧，大讌小酌，經濟時菜，隨時應命
本飯店主人啟
EM2-0298

NORMAN ENDICOTT
Barrister & Solicitor
4 ALBERT ST. EM4-2846
律師 NORMAN ENDICOTT
即文少章專辦大小案件及買賣合約等件常備中文傳譯人員
通訊處亞伯街四號

牙科博士 潘國惠
DR. F. H. PON
192A DUNDAS ST. W., TORONTO ONTARIO
時間
△星期一至星期五 上午十時至十二時 下午二時至伍時半
△星期六 上午十時至下午壹時
△星期日 下午二時至五時
如有特別事請預約
醫所在丹打街西門牌壹百九十二號A
△電話 醫所 EM6-4595 寓所 LE 6-9275

加拿大 治安大藥房 都朗度
GEE ON CO. 78 ELIZABETH ST. TORONTO, ONT. CAN
★本藥房專辦頂正地道藥材，各省中西藥酒，膏丹丸散，化妝品，各種香梘，日常用品，嬰兒用品，應有盡有，以供僑胞之需求。
●敬濟堂蛤蚧大補茶 每盒四元
●傷風痰肺止咳露 每樽七毫五
●化痰順氣止咳丸 每樽銀七毫
●比市利公司萬應藥膏 △每樽陸毫，壹元，叁元。
●珍珠花柳搜毒丹 每盒銀三元
●珠珀白濁解毒丹 每盒銀二元
●皮膚濕毒藥水 每樽壹元四五角
△新 到▽
▲最新各種名伶唱片
▲今古書籍武俠小說
△代理雜誌書報：香港家庭生活・東風・東西・四海・影風・星城・國際・電影・星島周報・亞洲・銀燈・新藝・寰球・紐約生活・中興週報。

略盛和藥房
TOM LOCK DRUGS
136 Dundas St. W. Toronto
EM-6-3122
Photo Finishing By Charles Abel
本藥房專以服務僑胞為宗旨
搜購各種良藥，配製衛生藥方，代售名貴攝影用具，兼代沖曬放大各種相片，一日完成，專售文化藥日用品，代寄給架51名廠香水，原子筆。
本號能代僑胞配製各種藥單外埠僑胞來信來單配藥快捷妥當交郵付奉無誤
如蒙光顧 無任歡迎

中國商品源源運往埃及

（香港訊）上海消息：上海口岸昨天又運往埃及一批商品。

在七月二十八日，英國宣佈凍結了埃及的英鎊存款以後，上海各個對外貿易單位同埃及的貿易照常進行，這些單位根據已成交的合同，已經先後向埃及運出五批貨物。其中包括紡織機械、電影放映機、絲綢和植物油等。上海的藥品、土產等國營出口公司并和埃及廠商成交了十九筆新的交易。

上海口岸今年和埃及的貿易有很大的發展，今年一月到八月從上海運往埃及的商品比去年同期增加了十五倍。

訂婚啓事

我們情投意合，承雙方家長同意，定于九月廿四號訂婚，爰此通知各親友週知。

周瑞麟 陳綺霞 仝啓

見知雙方家長 周思鑾 陳錦漢

一九五六年九月廿二號

餐館出賣

頂靚餐館出賣 如意請來面議

Star Cafe Trenton Ont.

餐館出賣

價錢相宜 營斯業者 請來面議

1336 Queen St. W. Toronto

富隆雜貨芽菜公司

FOO LUNG IMPORTERS & EXPORTERS CO.

MONARCH CHOP SUEY PRODUCTS

78--80 LACAUCHETIERE STREET, WEST

TEL. PL. 6409 MONTREAL 1, QUEBEC TEL. HA. 9961

合時貨品 源源辦到 罐頭雜貨 茗茶海味 挑選精美 以應顧客 衣舘餐館 用具齊備 特聘經理 名師主理 芽菜業務

▲代理▼

文田藥行 M. Y. HONG 150 QUEBEC ST. PRINCE GEORGE B. C. CAN.

痔根斷請用消痔丸

文田專醫內外痔瘡大便下血肛門腫癢
寄藥郵費三毛五內服消痔除根此丸藥專
治男女內外痔瘡肛門各種病初起兩罇老
痔多服此丸服法安全在佛山醫愈多人
每罇廿四服十元兩罇十五元不受C.O.D.

新西湖飯店

加拿大 133 DUNDAS STREET W. Phone EM-8-7553 TORONTO ONT. 多朗都

本店新張 趣時西化 裝修華麗 地方雅潔 各色餅食 飽餃點心 雲吞絲麵 大宴小酌 隨時應命 美味適口 烹調精良 僑胞光顧 特別歡迎

躍市牌 為加拿大最好之香煙

金綸 KAM LUN

TAILOR AND CURIOS

31 ELIZABETH ST. TORONTO ONT.

多朗都唐人街三十一號

電話 EM.8-6259

忠誠服務 工精價廉

●快捷妥當●

門市部 專售祖國著名產品

裁縫部 承接各種餐館男女招待員(企檯)服裝。請將尺寸長短列明

第一週年紀念大減價三十天

加拿大 多朗多

國新商店

181 DUNDAS STREET W TORONTO ONTARIO

電話：EM八一四四九

特製時裝西褲 襯衫繡花領帶 男女睡衣拖鞋 顧繡旗袍衫套 餐館企檯服裝 廚師衫褲頭帽 圍身帆布衣袋 織錦絨料布疋

九月一日至三十日止，貨物一律減價，平沽，謝謝顧客雅意！

地址：旦打街西一八一號 TEL EM-8-1449

IMPERIAL BANK OF CANADA

116 ELIZABETH ST. TORONTO PHONE EM6-5259

華區帝國銀行

◎設備安全貯蓄箱 以應華顧客租用

你的貴重物品安全，免被火燒或盜竊否？本行最近特置許多新安全箱，留為你用，租金每日不及兩仙。本行辦理香港滙兌，無論買賣股票或電滙，價格最廉。請到本行商量關於滙款往香港或別國的任何兩轉，所有顧客，當予以迅速及特別注意。

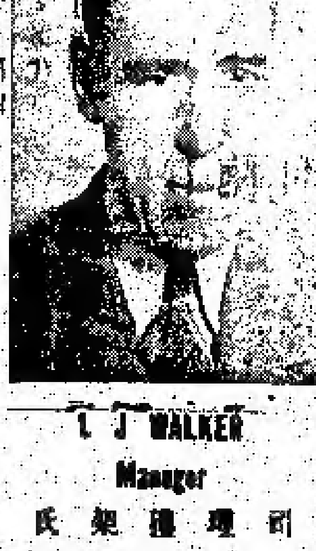

T. J. WALKER Manager 副理華架氏

HOY'S 450 MAIN ST. VANCOUVER B. C. 雲哥華埠 馬開錫電器行

◎金星新到超級長壽片 世界文壇不朽名著 改編紅樓夢大全共六只

襲文所飾賈寶玉、李寶瑩飾林黛玉、鄭麗容飾痴情薛寶釵、梁瑛 香港電台一鼓的呼聲錄音優異獎

絕代佳人 三只 麥炳榮 少新權 黎列秦 陳艷儂 白文棣 萬文紅 合唱

倫文敘 鍾雲山 馮鏡華 李錦昌 朱麗 李慧 傅???安 三只

玉葵寶扇 羅麗娟 白龍珠 何鴻湖 伍木蘭 劉少文 三只

◎美聲最新長壽片 每只四元五毛

歌劇西廂記 △曲藝 三只▼ 舞台紅伶 ◀◎▶ 芳艷芬 任劍輝 紅線女 靚次伯 ◀◎▶ 鴻玉鈴 紅綫女 陳秀廣 傅???安 合唱

◎南聲第三期長壽片公司 每只四元五毛

孟姜女萬里尋夫 三只 冼劍麗 廖志偉 紅鈴女 伍木蘭 林家聲 小甘鳳

郭少文 冼劍麗 鍾雲山 杜誠威 伍木蘭 一江春水向東流

下卷大結局 共二只

譚秀珍 盛秀霞 舞伴覓芳蹤 一只

江雪鷺 伍木蘭 武松打虎 一只

冼劍麗 馬上琵琶 梅妃怨 一只

△歡迎外埠C.O.D. 交易實全快捷

◀長壽及普通唱片包羅萬有目錄印備函索即奉▶

WESTERN HEATING & VENTILATING Co. Ltd.

2324 Danforth Toronto.

OX-8-1197 OX-8-1198 寓住冶關 UN-1-1664

Domestic, Commercial & Industrial Specialists

天然煤氣為最利便經濟之燃料

本公司是天然煤氣專家為家庭商業工廠服務如華友欲改置新置水爐煖氣爐換氣機等今為利便華友起見特聘關治為華人經理如有委託請與關君接洽他誠意為君設計

名廠貨品 充期現款 一律歡迎

我國製糖工業的發展

唐文一 王化一

我國地理條件優越，熱、溫、寒三帶氣候俱全，是世界上少有的同時可以發展甘蔗和甜菜製糖的國家。北方各省區，土壤肥沃，氣候較冷，晝夜溫度相差較大，適宜於甜菜生長；南方各省屬熱帶，氣候溫潤，雨量充足，利於甘蔗生長。

解放前，製糖工業很落後，可以說沒有現代化的製糖工業。抗日戰爭勝利以後，我國製糖工業又遭到了嚴重的剝削與摧殘，當時大陸上僅有的幾個大型機械糖廠，因為得不到原料，都陷於癱瘓狀態，其中兩個新設備的糖廠，幾乎破壞，機器設備被拆散一空。到解放後才又恢復生產，一九四九年食糖總產量，包括手工糖在內，只有二十萬噸。

解放後，人民政府積極恢復製糖工業，幾年來糖業上成就都很大。從生產的恢復和發展來看，一九五二年就恢復到我國歷史上最高年產量的百分之一百零九。一九五五年又較一九五二年生產量增加一點六八倍。到一九五五年止共計新建及擴建了日處理原料一千噸以上的大型機械製糖廠十一個，新建中小型機械製糖廠更多，這些機械製糖廠所佔比重，由解放前的百分之十左右增長到百分之六十，可以說，現代化的製糖工業已初步奠定了基礎。

幾年來食糖產量的增加，一方面是由於增建新廠，另一方面則是最大限度的利用了舊有企業的生產能力。本着節約我國製糖工業設備能力尚不十分發揮的情況下，充分發揮原有設備的能力，增加產量，很大意義，表示糖份收回程度的技術指標逐年來也不斷提高。以廣東大型機械糖廠為例，從一九四九至一九五五年榨季到一九五五年一九五六年榨季七個糖廠內……（待續）

加拿大 利安公司 Lee On Co. 173 Dundas St. W. Toronto Ont. Tel. EM4-7072 都朗度

專營 中西什貨 金豬臘味 油糙絲米 四時瓜菜 各款唱片 膏丹丸散 利安公司啟

照相 劉璧 204½ Wellesley St. E. TORONTO. 電話 WA-1-7756

●欲知味 要試味 ●陳太吉 真第一
用料純正 釀純舊米
家鄉風味 藥正酒醇
絕無上頭 保不涸喉
處方正確 功效非常
養体怡神 常飲有益
乃大補品 較勝參茸
加拿大總代理 都城利來公司

館餐出賣
此餐館價值八千元，意欲出賣，現款一千元，餘款分期，取價四千元。與鋪主詳細接洽，有意者請電話商洽 UN1-1667

加拿大 均興藥房 都朗度 GOON HING 72 GERRARD STREET W. TORONTO ONT. CAN.
補腎壯陽固本丸 調經壯陽益精丸 順氣化痰止咳丸 祛風散熱發斑丸 李杏滲濕藤茶 消腫止痛跌打丸 刀傷止血跌打散 國醫跌打藥酒 各種丹膏丸散
中醫 吳仙根

請裁縫車衣工人二名 工金特別從優 有熟友應聘者 請由電話洽商 RO6-1007

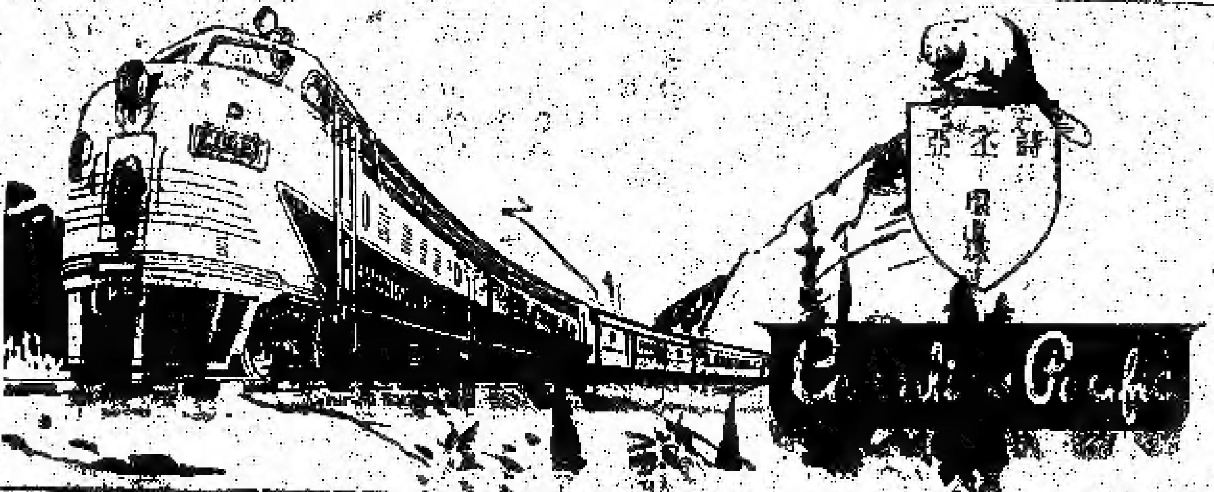

太平洋火車行車時刻
本公司太平洋火車有特製臥車，每日來往各埠，並加拿大東西各埠，旅客乘車，設備完善，舒適安全……有意者請向本公司代理人或到車站詢問……
滿地可 每日上午……
都城 每日下午……
溫地辟 第二日……
伏低林 ……
卡技利 ……
溫哥華 ……
都城華人代理中國貨公司李民耀 141 DUNDAS St. W. TORONTO ONT. 電話 WA… ENGENE LEE AGENT
滿地可華人代理協勝隆公司 WILLIAM WONG SUN WING LUNG CO. 179 Lagauchetiere St. W. Montreal P. Que. 電話 UN 3666

永興隆 WING HING LUNG CO. 舖 UN1-5272 宅 UN1-4436 1072 ST. URBAIN ST. MONTREAL

▲精美▼ ▲出品▼ 馳名一家 鬆化春捲皮 爽脆炸麵 春捲皮 ▲便利▼ ▲異常▼
貨真 價實 久負 盛譽 遠近 馳名 快捷 寄到

加拿大 三利公司 SAM LEE CO. 都朗度 101 Elizabeth St. Toronto, Ont. 電話 EM-3 0062
龍虎鳳茶每磅八毫五 新到龍蝦鮑每磅九毫 半磅包金錢心三毫 半磅包冬瓜干伍毫 半磅包村榮十二毫五 半磅轉記鹹蝦二 半磅轉香鹹蝦二毫九 張廣發蘇鯪魚九毫 張廣源蘇花魚壹元 零賣 艇仔鰂魚每磅七毫

林華貞地保公證所
安省高等法院委任地保公證人
66 ELIZABETH ST. TORONTO
電話 EM…

加拿大 黃雲友商店 WONG WUN YOU 119 Dundas St. W. TORONTO ONT. 電話 EM-4 6086 多倫多

粵曲唱片
紅菱血 芳艷芬 任劍輝
春燈羽扇恨 任劍輝 芳艷芬
艷曲牡丹紅 何非凡 芳艷芬
佛前燭淚 紅線女
蝴蝶夫人 紅線女
春歸三年 陳露薇
……
國語片
白花歌 夜來香 青春恋歌 ……
山歌 何年何月何日生 李……

好世界飯店 Hoe Sai Gay 69 ALBERT ST. TORONTO EM.8-9817
承辦大筵 隨意小酌 本店主人啓

永泰昌公司 WING TAI CHONG COMPANY 64 Lagauchetiere St. W. Montreal, Que. Can. Phone UN1-4061
新辦到 祖國貨
★雜貨藥材 ★油糖粉豆 ★海味醬料 ★膏丹九散 ★鮮花玩具 ★象牙玉器 ★磁器碗碟 ★男女長袍 ★顧繡絲窗 ★綉花女鞋 ★衣館用具 ★國際唛酒 ★各種水貨 ★合時鹹魚
大小九款 一律均備

律師葉求錦 117A ELIZABETH ST. TORONTO ONT. 辦事所 EM4 0040 住家 EM3 0000
所有地產買賣 經手辦理入籍 並代辦商業 本律師事務所在 關于華人移民 式樣准期代辦 將家人來加 進行事宜

仁壽藥行 贈送乾坤大補丸
恭請試服 乾坤大補丸 功效
敝藥行所出乾坤大補丸，功能強心補血，壯腎健腦……
凡未服其他補品者，應速服乾坤大補丸
凡已服其他補品者，應改服乾坤大補丸
Somerset Vita Co., 60E. 42 St., New York 17, N. Y.

晨鐘

說古談今

技擊小說 洪熙官血戰羅浮山 （四一八）

我是山人著

[illegible]

一見九人來到，卻青娘嬌羞無地，反身欲遁，被洪文定一手拖着……玉手曰：「青娘且住，此乃家父與阿采師叔……」今晚既然到此，因何又欲走乎。（未完）

技擊小說 螳螂聖手王朗正傳 （一）（七）

大地著

[illegible]

……王朗聞聽明了第也。

埃及總統納賽爾

[illegible]

演員生活片斷

李宗白

[illegible]

新共和 SUN KUN WO
63 LAGAUCHETIERE ST. W.
MONTREAL, P.Q. TELEPHONE UN 6 3113
本號專辦 唐山雜貨 地道藥材 膏丹丸散 參茸四時瓜 菜金豬燒 [illegible]

合心飯店 HOP SAM
86 ELIZABETH ST.
TORONTO ONT. EM3 7994
本店從新裝修 趨時西化 悅目非常 對於烹調 尤為精良 大宴小酌 取價從廉 諸君惠顧 萬分歡迎 合心飯店主人啓

麥臣殯儀店
本店承辦中西殯儀 無論遠近皆可通知 衣冠棺槨皆可代支 如有別埠亦可遷移 價廉安葬早已馳名
Thompson Funeral Parlor
192 Carlton Street
Toronto WA1-3571

加拿大 滿地可 良棧公司
LEONG JUNG CO.
92 Lagauchetiere St. W. Montreal, Que. Phone HA 0586
△唐山海味 △油糖雜貨 △燒豬臘腸 △鮮明魚蝦 △四時瓜菜 △藥材丸散 △瓷器古玩 △[illegible] △[illegible] △一[illegible]
總代理

古市魚欄
F.T. JAMES CO. LTD.
7 SMALL ST.
TORONTO ONT.
PHONE EM4-0131
[illegible]
本主人啓

大同飯店
TAI TUNG
74B Elizabeth St.
Upstairs EM6-7066
TORONTO ONT.
新張廣告
飯店嶄新初開 特聘名廚烹調 專辦[illegible] 大宴小酌便飯 隨時厚意招待 星期六星期日 午後四點茶市 [illegible] 主人[illegible]

永盛公司
WING SHANG CO.
60 ELIZABETH ST.
Toronto, Ont. Phone EM3-1713
[illegible]

艾世光醫務所
221 ST. CLAIR AVE. W.
Toronto Ont. Phone WA-3-8262
[illegible]

奇香
KAT HONG
84 Elizabeth St. Toronto Ont.
Phone EM-6-4041
本號常有 [illegible]

源興
YUEN HING
122 Elizabeth St. Toronto Ont.
電話 EM-6-8722
新到各江 什貨海味 唐山牛肉干 參茸玉桂 蛤蚧大補茶 禾花雀 [illegible]

珍煥區
877 SPADINA AVE. NEAR HARBORD ST.
TORONTO ONT. PHONE WA 1-6751
[illegible]

星偉樓
SUING WAI JAN
177 Dundas St. W.
Phone EM3-5000 Toronto, Ont.
夜家電話 EM.6-4100
[illegible]

加拿大新高沙銀行
THE BANK OF NOVA SCOTIA
ESTABLISHED 1832
TORONTO
[illegible]
J. A. Yee
[illegible]

太平天國前後廣西的反清運動 (六)(二)

謝興堯著

貴州鎮兵兩鳳岐會兵封賊，正分遣副將李殿元等駐李樂之思旺墟，十月，胡以晃由花洲攻思旺，鎮帶鎮兵往助守。十一月二十四日，賊潛師由金田繞小洞，舉殺隘卡戍卒，李殿元等及署知縣李文，倉卒迎戰，賊勢大，官兵不能禦，敗績，賊入思旺墟，潯兵潰，鎮力戰死，領潯兵者，爲桂平縣生吳尙憲，武舉陳大維皆被殺，明日援兵至，賊復回金田，越五日，大兵合攻金田，副將伊克坦布等皆戰歿，賊由思宣湧口而去」。

這是洪楊起義後第一次主動的向清軍進攻，滿清大敗，副將以下陣亡。所謂：胡以晃由花洲攻思旺，賊勢大，官軍不能禦，均足注意。

又，金田距潯洲四十餘里，賊於八月陷平樂後，據攻鬱林，二十餘日，金田賊又窺平南之思旺墟，官軍剿之不利，鎮兵周鳳岐於十一月派兵往剿，適會賊有嘉應流民數千人來入會，來攻我軍，副將伊克坦布陣亡，賊勢益不可制。

可與上文互證，流民數千人入會，來攻清軍，可見革命力量增强，亦所謂賊勢大之一例。

從上面幾條不完全的記錄，也可看出一點大概情形，即是在道光三十年八月，由於廣西爭鬥擾動，鳴不能判各地拔賊，地方官「一」巡撫──無可掩飾，才以小寇入報，到冬月清方派遣大軍進攻，結果竟鉤得大敗，這才初次認識「金田會匪」的厲害，非尋常草寇可比，而金田之名，亦聞於全國矣。

在太平國文件中，有庚戌（一八五〇，道光三十年）十二月初旬時在金田之天王會日之一道條命（十）：一按制天條，二別男行女行，三秋毫莫犯，四公心和睦，各遵頭目約束，五同心合力，不得臨陣退縮，這是起義後見於太平文獻的最早命令，可見革命紀律之嚴。

又：清道光三十年十二月十八日，清廷諭李星沅曰：「廣西柳州慶遠諸號，蠻黨猖獗，而左右江各屬，亦尙蔓延，

加拿大　廣興有限公司　多倫
KWONG HING CHINESE FOODS LTD.
64½ ELM ST. PHONE EM. 6 2307
TORONTO ONTARIO CANADA

本公司精製食品，雪白芽菜，生財豆腐，大小光頭，獨袋歡迎。
△罐頭食品▽
冬菇廿安士庄每箱二十四罐一十五元七毛五
冬菇十安士庄每箱二十四罐八元七毛九
芽菜雜碎廿安士庄每箱二十四罐二元九毛
瓜菜雜碎廿安士庄每箱二十四罐七元二毛
豆腐二十安士庄每箱二十四罐大元
酸菜二十安士庄每箱二十四罐九元六毛
蠔豉冬瓜廿安士庄每箱二十四罐一十二元
新辦到美國出產筷子商標
頂靚白米白兔牌包十三元七毛五仙
美國細納著名亞力山大味精十磅庄每罐一十九元
總理 吳道一
司理 鄭傳富

GEORGE CHOW
總代理
R. F. Heal Insurance Agency

本保險代理公司特聘周天祿先生爲本公司總代理向華友導買保險手續凡屬保險事情可隨時向周天祿先生磋商便可知詳細一切

R. F. Heal Insurance Agency
EM.3-3456 112 YongeSt.

加拿大　誠信貿易公司　多倫
SINCERE TRADING CO.
143 Dundas St. w., EM-3-8144

本公司發行
發行煙草呂宋煙
選辦環球調味精
代理花生靚荳油
紙杯紙盒紙角各種紙料齊備
誠信貿易公司

香江飯店新張廣告
Hong Kwong Chop Suey House
175 Dundas St. W.
TORONTO ONT. EM 8-3361

本店唐餐館開張在日打
裝修時代化
華麗兼奇雅
菜色第一家
招呼妥當也
日夜不停假
外賣由電話
男女僑胞呀
請來幫襯吓

黃衛青辦事處
W. C. WONG
ROOM 1408 55 YORK STREET
TORONTO ONT.
電話 EM.8 4586
住宅電話 ST.8-6289

辦理各種保險，買賣樓宇，餐館，衣館，各項生意，物業，按揭，顧問，文書等

請加拿大僑胞試用源比頓氏之丸，專治各風濕骨痛及腰痛等症，凡患風濕者請即試用。

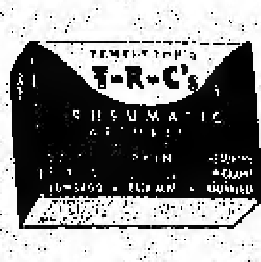

中盒一元五毫
小盒七毛九仙
大盒五元
TEMPLETONS LTD.
56 COLBORNE ST.
TORONTO ONTARIO

GREAT WEST LIFE ASSURANCE CO.,
65 KING STREET WEST
TORONTO ONTARIO PHONE EM 8 8345

凡兒童年在十一歲以下者分期投保一千元滿廿一歲時即得五千元保險本小利大爲父母者千萬注意

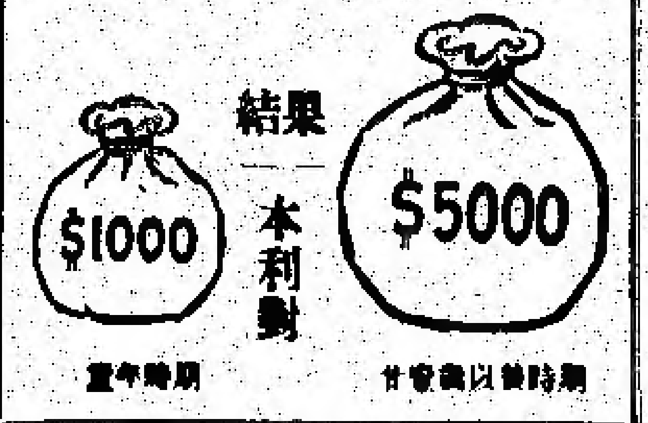

加拿大　中醫關舜年　多倫
常駐廣恒泰應客
Kwong Hong Tai Co. 5 Foster PL.
Toronto 2 Ont. 日夜電話EM4-1041

本號聘請中醫爲本號管理年中醫務事務
任歡迎本號藥材丹丸散及各種補品
由上午十時至下午十時
經理：張子祖
司理：關鄧薄

醫學博士　李均宜
196 Dundas St. W.
TORONTO, ONT. 電話 EM.89592
EM-3-2713 住家 RU. 1-0079

△醫務所設在且打街西一百九十六號
△診症時間
每日下午式時至六時
禮拜六日上午十時至下午壹時
禮拜日兩點半至五點半
△如有急症
△隨時應命

部　生源昌公司　廣
SANG YUEN CHONG CO.
PAGODA RESTAURANT
433 YONGE ST. PH. EM-4-5609
TORONTO ONT. CAN.

本公司專營行零沽煙仔呂宋煙各餐館用具各埠客光顧本由電話通知立時送貨
生源昌謹啓

加拿大　利求公司　多倫
LEE CUE COMPANY
119½ ELIZABETH ST. TORONTO ONT. EM.6-7030

省港澳陳太吉老酒庄又來平
二百餘年歷史註册龍鳳商標
藥味濃酒力猛的當貨靚價平
雞脚南棗酒　跌打還魂酒
驅風牛楓荷酒　虎骨木瓜酒
養生至補酒　驅風三蛇酒
歸圓杞菊酒　醇舊太吉酒
◎唐山雜貨　海味藥材　四時瓜菜
◎零沽批發　一律均歡迎
司理 林伯財 畢峯 啓

加拿大　萬國貿易有限公司　多倫
荔園酒家
LICHEE GARDEN
118 ELIZABETH ST. PHONE EM.8-9919 EM.-8 8444
MON KUO TRADING CO. LTD.
120 ELIZABETH STREET
TORONTO 2, ONTARIO CANADA

僑胞迎接妻子來加之好消息

最近柯倫移民部經國會通過，准全加中華會館請求，允許在加拿大入籍之華人，可依法迎接其在兩國之未婚妻來加結婚，喜訊傳來，全僑歡忻，本旅行社茲爲便利各僑胞迎接其未婚妻來加起見，所有關於來加各種手續，願盡能力協助，本社當樂予指導，並其妻子來加，搭任何飛機公司飛機，或乘輪船，足證旅館開，有欲順道到台灣觀光者，均樂意幫忙，又僑胞有欲觀光歸國之僑胞，有欲任何旅行，本社均樂爲服務，仰各僑垂察

萬國旅行社林善堂啓

●代理全世界各航空機票
●代理美國總統輪船公司船票
●代理郵政滙兌工人市胆
◎常有鮮靚春捲皮、雲吞皮發售
正總理林善堂　司理林華令
副總理黃道楯　司理黃昂璣　啓

滿地可　陳子雄事務所
HENRY G. CHAN
Chan Loan And Investment Reg'd
63 LAGAUCHETIERE ST. W. MONTREAL P. Q.
OFFICE TEL. UN-6 9262 UN-6 3113

接理
旅行手續
樓業買賣
移民入籍
大小事件
如蒙委託
竭誠服務
代理美國
總統船位
辦公時間
下午貳時
至八時

加拿大　黃能謙旅行社　滿地可
W. Bruce Wong ★★★ Travel Agents
70 LAGAUCHETIERE STREET WEST MONTREAL, QUE.

洋航空公司
加拿大太平
（全代理）
航空司公
橫貫加拿大
（飛機客票）
美國總統
詩曼亞火車
（客票）
承辦移民入籍手續
民大小民刑事件
件加拿大委託事
當面商量辦理
竭誠服務
歡迎
電話 PL 6000

僑興公司
QUE HING CO.
178 DUNDAS ST. PHONE EM.4-8880
TORONTO 2, ONT., CANADA

[illegible]